Appartement meublé

45m² 1 Chambre(s)
Luxembourg-Centre

570 000€

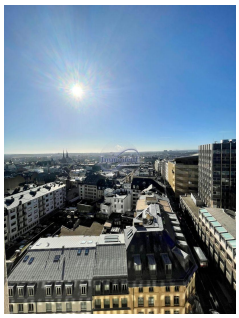

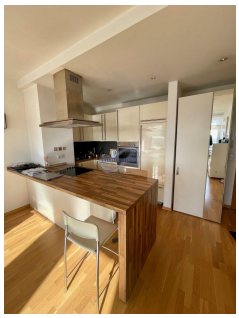

DESCRIPTION DU BIEN

Situé dans l'artère la plus prestigieuse de Luxembourg, la résidence "Forum Royal" abrite de nombreuses études d'avocats, ambassades, médecin et autres bureaux.. Les arrêts de bus, commerces, banques et restaurants se trouvent à proximité immédiate.Situé au 12ème et dernier étage, l'appartement comprend un living ouvert sur cuisine équipée moderne, une chambre à coucher séparée, une salle de douche avec machine à laver. Entièrement meublé et équipé cet appartement offre une vue panoramique sur le centre ville.La vente doit être effectuée avant le 30/06/2025

PASSEPORT ÉNERGÉTIQUE

CARACTÉRISTIQUES

Nombre de pièces : -
Nb. de chambre(s) : 1
Surface : 45m²
Nb. de sdb : -
Cuisine équipée : Oui

Immoneuf

28, rue des Bains L-1212
26 26 40
immoneuf@pt.lu
https://www.immoneuf.lu/fr/detail-2233226